



**PETRÓLEOS DEL PERÚ - PETROPERÚ S.A.
REFINERIA TALARA**

 **CONSULTORES Y EJECUTORES
ACUARIO EIRL**

PANEL FOTOGRAFICO

**“MEJORAMIENTO INTEGRAL DE LA PISTA DE LA AVENIDA G
TALARA”**

ENERO - 2017



FOTO 1: VISTA PANORAMCA DE AVENIDA G, DONDE SE APRECIA EL CANAL VIA PARALELO Y LA PISTA DE BLOQUETAS COLAPSADA.



**FOTO 02: VISTA PANORAMICA AVENIDA G CON INTERSECCION DE AVENIDA H
PISTA DE CONCRETO SIMPLE.**



FOTO 03: TRABAJOS DE LEVANTAMIENTO TOPOGRAFICO, SE COLOCO LA DEBIDA SEÑALIZACION DE LA PISTA EN COORDINACION CON LA MUNICIPALIDAD DE TALARA



FOTO 04: SE REALIZO LEVANTAMIENTO TOPOGRAFICO CON ESTACION TOTAL A DETALLE, VISTA DE INTERSECCION Av. G CON Av. D PARQUE EL AVION.



FOTO 05: EXCAVACION DE CALITAS PARA ESTUDIO DE SUELOS AL BORDE LA PISTA EN ZONA DE BLOQUETAS.



FOTO 06: VERIFICACION DE PROFUNDIDAD DE CALICATAS



FOTO 07: EN CALICATAS PRESENCIA DE AGUA POR NAPA FREATICA



FOTO 08: EN CALICATAS SE APRECIA LA HUMEDAD EN TODA LA ESTRATIGRAFIA DEL SUELO



FOTO 09: SE VERIFICO EL ESPESOR DE LA LOZA DE CONCRETO EXISTENTE DE 30 CMS. ; YA QUE EPS GRAU REALIZO TRABAJOS DE COLOCACION DE UNA LINEA DE AGUA POTABLOE DE 2" PARA PETROPERU



FOTO 10: VISTA FRONTAL DE CORTE DE LOSA EXISTENTE.

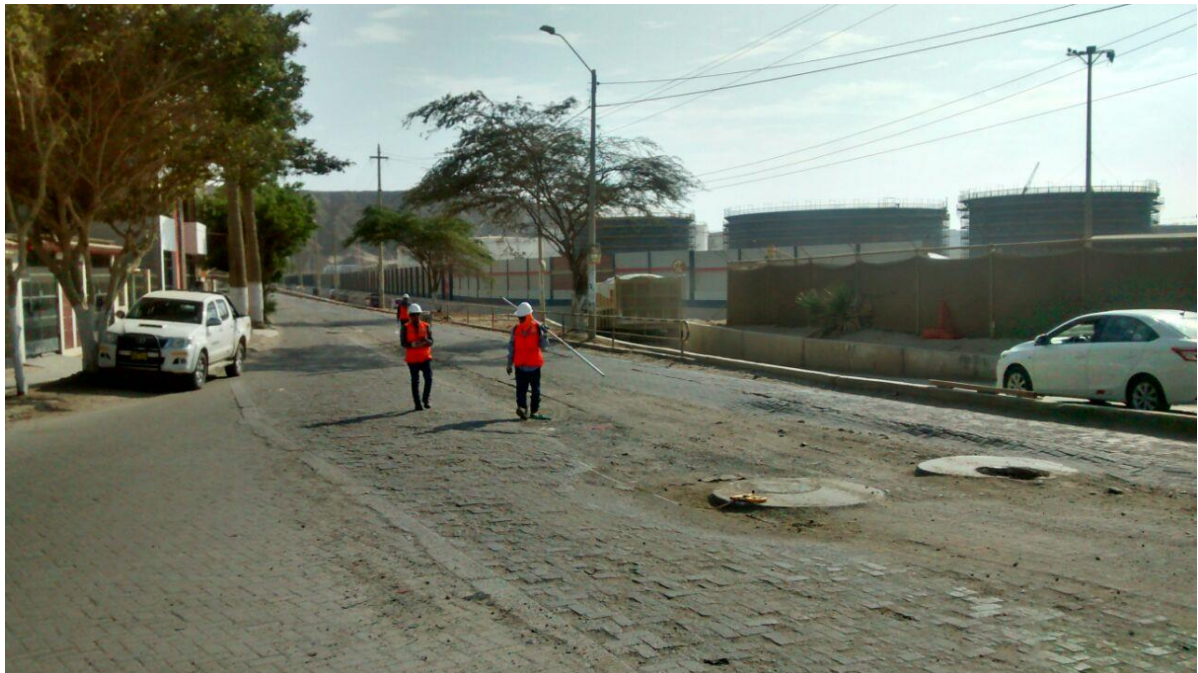

FOTO 11: EN LA VISTA SE VERIFICA EL COLAPSO DEL PAVIMENTO CON BLOQUETAS DE CONCRETO Y LOS BUZONES PARALELOS DEL SISTEMA DE DESAGUE, EL CUAL SERAN DEMOLIDOS ASIMISMO LA TUBERIA QUE ESTA FUERA DE SERVICIO.



FOTO 12: REJILLA EXISTENTE DE FIERRO TOTALMENTE COLAPSADA, SE PROPONE ALCANATRILLAS DE CONCRETO ARMADO; CON TAPAS DE C°A° QUE INCLUYE ORIFICIOS DE 2" PARA LA EVACUACION DE AGUAS DE LLUVIA.